



**El Nuevo Marco de Ayudas al Desarrollo Rural 2009-2015  
listo para su consulta en el portal web del GDR de Guadix  
[www.comarcadeguadix.com](http://www.comarcadeguadix.com) Pag. 2**



El GDR de Guadix participa en una nueva Iniciativa de Turismo Sostenible: "Sierra Nevada Sostenible". 2

Abierto el plazo para la presentación de proyectos del Plan de Acción 2010 de la Iniciativa de Turismo Sostenible de las Altiplanicies Norgranadinas. 3

El GDR de Guadix firma un convenio de colaboración con Caja Granada para otorgar financiación a promotores en el marco de la Estrategia de Actuación Global de la Comarca de Guadix. 3

#### COOPERACIÓN

Clausura de la Acción Conjunta de Cooperación Leader + Parque Cultural, para la promoción del patrimonio natural e histórico. 4

Los espacios fluviales de nuestra comarca y sus ecosistemas asociados objetivos del Proyecto de Cooperación Rural Aqua Hidro-Ambiente 21. 4

El GDR de Guadix participará el próximo 8 de febrero en una reunión de coordinación del Proyecto de Cooperación Nacional Micodes (Micología, Conservación y Desarrollo). 5

La Red Andaluza de Centros Etnográficos (Red CIE), celebrará una jornada de intercambio de experiencias, que tendrá lugar el próximo 8 de Febrero y en la que colabora el GDR de Guadix. 5

#### TURISMO

Nuevo impulso a los Planes de Desarrollo Sostenible de los Parques Naturales de la Sierra de Baza y de la Sierra de Huétor. 6

La Comarca de Guadix nuevamente presente en FITUR, la Feria Internacional de Turismo de Madrid a través del Centro de Iniciativas Turísticas de la Comarca de Guadix, el GDR de Guadix y la Asociación de Hostelería y Turismo de la Comarca de Guadix. 6

La Comarca de Guadix presente en la primera televisión online dedicada al Patrimonio gracias al Grupo de Desarrollo Rural de Guadix. 7

#### OTRAS NOTICIAS

Las nuevas secciones del portal comarcadeguadix.com, sobre Audiovisuales y Vuelo Virtual por la Comarca, estarán disponibles en breve. 7

Se presenta en Guadix una edición especial del libro El Sombrero de Tres Picos de Alarcón, ilustrado por Dalí y Picasso, con inauguración de una Exposición alusiva en la que colabora el Grupo de Desarrollo Rural de Guadix. 8

Se presenta en Maracena la Exposición "dirección NORTE COMARCA DE GUADIX", en la que colabora el GDR de Guadix. 8

Tu foto puede ser portada del boletín informativo del GDR de Guadix. 8

Este año 2010, celebramos el Año Internacional de la Biodiversidad. 9

## El Nuevo Marco de Ayudas al Desarrollo Rural 2009-2015 listo para su consulta en el portal web del GDR de Guadix [www.comarcadeguadix.com](http://www.comarcadeguadix.com)

Toda la información sobre el nuevo programa de Ayudas al Desarrollo Rural 2009-2015 puede ser consultado ya en: <http://www.comarcadeguadix.com>, el portal web de nuestro Grupo de Desarrollo Rural.

Se trata de una herramienta que resume y presenta la Estrategia de Actuación Global para nuestra comarca en este nuevo periodo de programación del Programa de Desarrollo Rural de Andalucía, con el que el GDR de Guadix pone a disposición de los promotores, toda la información necesaria sobre estas ayudas: qué es subvencionable, el plazo de presentación de solicitudes, el lugar, la forma de presentarlas y los baremos a aplicar en las mismas, además de la

posibilidad de conocer los distintos planes específicos y de cooperación, así como las estrategias de género y juventud, y la distinta normativa aplicable.

Con esta ventana abierta a la población, desde el GDR de Guadix se pretende mejorar el acceso por parte de los promotores a la información y a los servicios que presta el Grupo de Desarrollo Rural de Guadix, así como facilitar al máximo el contacto con emprendedores de la comarca, apoyándolos en su futuro proyecto de una manera más eficaz y eficiente.

Toda la información en <http://www.comarcadeguadix.com>

## El GDR de Guadix participa en una nueva Iniciativa de Turismo Sostenible: "Sierra Nevada Sostenible"

La Asociación Sierra Nevada Sostenible, en la que participa nuestro GDR, se encuentra trabajando en un proyecto a presentar en la convocatoria de Iniciativa de Turismo Sostenible para este año 2010.

Esta Asociación, integrada por los Grupos de Desarrollo Rural que tienen ámbito de actuación dentro de la influencia del Parque Natural de Sierra Nevada, nació con el objetivo de apoyar el proceso de implantación de la Carta Europea de Turismo Sostenible en Sierra Nevada. En este sentido, el objetivo de la Iniciativa que se presenta será impulsar el Plan de Acción 2009-2013 de la Carta.

La Consejería de Turismo, Comercio y Deporte instrumenta estas ayudas para la dinamización turística de espacios que cuenten con recursos patrimoniales o naturales de interés. En el marco de la Iniciativa de Turismo Sostenible se subvencionan

proyectos de entidades públicas y privadas para la creación de productos turísticos, mejora de la competitividad del sector turístico y del espacio turístico o implantación de herramientas de gestión medioambiental.

En el caso de la Iniciativa de Turismo Sostenible: "Sierra Nevada Sostenible", además deberán vincularse al Plan de Acción de la Carta Europea de Turismo Sostenible (El Plan de Acción se puede consultar en la página Web del GDR de Guadix). En nuestra zona podrán solicitar proyectos los municipios vinculados al Parque hasta el 31 de marzo de 2010.

Las solicitudes se podrán presentar en las oficinas del GDR de Guadix. Ctra. de Murcia. Antigua Azucarera. Guadix. Más información en los teléfonos: 958665070/958661048.

## Abierto el plazo para la presentación de proyectos del Plan de Acción 2010 de la Iniciativa de Turismo Sostenible de las Altiplanicies Norgranadinas

La Iniciativa de Turismo Sostenible de las Altiplanicies Norgranadinas, parte de los Grupos de Desarrollo de Guadix y Altiplano, que ponen en marcha la Asociación para el Turismo Sostenible de las Altiplanicies Norgranadinas, junto con las Asociaciones Turísticas de ambas zonas, Ayuntamientos y otras entidades participantes en esta iniciativa. El ámbito de actuación comprende los 44 municipios que abarcan las comarcas de Guadix, Baza y Huéscar.

La base de la participación conjunta de estas dos zonas está en el **Plan de Marketing Turístico de Guadix y Altiplano**, elaborado por el Patronato de Turismo de la Diputación de Granada, donde se destacan una serie de características comunes a todo el territorio, que lo diferencian y contribuyen a la conformación de un destino turístico en la zona, donde destacan las “casas cueva como elemento diferencial del destino”, junto con otros recursos naturales y culturales.

El proyecto de iniciativa de Turismo Sostenible de las Altiplanicies Norgranadinas **se presentó en abril de 2008** y es aprobado mediante la **Orden de 10 de julio de 2008** de la Consejería de Turismo, Comercio y Deporte, que resuelve la selección de la Iniciativa de Turismo Sostenible de las Altiplanicies Norgranadinas. Cantidad total aprobada a la Iniciativa **5.400.000** euros.

## El GDR de Guadix firma un convenio de colaboración con Caja Granada para otorgar financiación a promotores en el marco de la Estrategia de Actuación Global de la Comarca de Guadix

El Grupo de Desarrollo Rural de Guadix firmaba el pasado 8 de enero un convenio de colaboración con Caja Granada, según el cuál, esta entidad otorgará financiación a los promotores en el marco de la Estrategia de Actuación Global de la Comarca de Guadix.

Durante la firma, en la que estuvo presente la Directora General de Desarrollo Sostenible del Medio Rural, Isabel Aguilera, junto con el Presidente de la Asociación Rural de Andalucía (ARA), Miguel Castellanos y el Presidente de Caja Granada, Antonio María Claret, se destacó el importante papel desempeñado por los Grupos de Desarrollo Rural como generadores de empleo en la provincia, que han sido acometedores de numerosos proyectos de gran éxito.

La estrategia de colaboración concretada en este convenio consta de distintas líneas, entre las que destacan las condiciones financieras exclusivas para los promotores solicitantes de ayudas acogidas al Plan de Actuación Global para la Comarca de Guadix, un Servicio Espacio Autónomos, con préstamos y créditos específicos para los negocios, además de otras ventajas; una línea de “Créditos Emprendedores” y colaboración en la línea de Microcréditos, así como la colaboración y apoyo al GDR de Gua-

En el marco de esta Iniciativa, aprobada 2008, actualmente se están ya ejecutando 13 proyectos correspondientes a la anualidad de 2009, de los cuales 6 proyectos son de la comarca de Guadix (Valle del Zalabí, Benalúa, Cortes y Graena, Guadix, Dólar y Gorafe) y 4 son comunes a todo el territorio. A esta anualidad le ha sido aprobada una subvención de 1.332.850,36 euros.

Desde el 1 de enero hasta el 31 de marzo está abierto el plazo para la presentación de proyectos a la Iniciativa de Turismo Sostenible (ITS) de las Altiplanicies Norgranadinas “Paisajes Troglodíticos”. Al igual que en la pasada anualidad, los proyectos deberán enmarcarse en alguno de los objetivos que desarrolla la Orden de 9 de noviembre de 2006 (Orden por la que se articula la Estrategia de Turismo Sostenible de Andalucía y se instrumentan medidas para su desarrollo, BOJA 239 de 13 de diciembre de 2006): Creación o mejora de producto turístico; Fortalecimiento de la competitividad del sector turístico local; Creación, mantenimiento y mejora del espacio turístico; Implantación de sistemas y herramientas de gestión medioambiental. Además, prioritariamente, deberán vincularse a los ejes temáticos de la ITS Paisajes Troglodíticos: *Geodiversidad y Paleontología, Trogloditismo y Arqueología*. Para más información sobre requisitos o documentación a presentar pueden dirigirse a los teléfonos 958-665070 y 958-661048.

dix. Todas ellas con el fin de contribuir a la realización de su actividad, el desarrollo rural, dentro del apoyo general que el GDR de Guadix presta al tejido empresarial y asociativo, al sector agrario y al desarrollo económico en nuestra comarca.





## COOPERACIÓN

### Clausura de la Acción Conjunta de Cooperación Leader + Parque Cultural, para la promoción del patrimonio natural e histórico

La Acción Conjunta de Cooperación Leader +: Parque Cultural desarrollada gracias a las ayudas del Programa Leader Plus de Andalucía, financiado por la Consejería de Agricultura y Pesca de la Junta de Andalucía, ha sido clausurada recientemente por la Directora General de Desarrollo Sostenible del Medio Rural, Doña Isabel M<sup>a</sup> Aguilera, en un acto donde se expusieron las principales conclusiones y resultados obtenidos de esta Acción Conjunta.

Parque Cultural ha tenido como finalidad conocer y dar a conocer el valioso legado natural e histórico que atesoran los

territorios de los nueve grupos de desarrollo rural que componen esta Acción Conjunta, y de crear las bases de un futuro Parque Cultural, que permita, a través de un turismo patrimonial, difundir la cultura de dichos territorios.

Los nueve Grupos de Desarrollo Rural implicados en este proyecto son: GDR Guadalteba (coordinador, Málaga), GDR Serranía de Ronda (Málaga), GDR Nororma (Málaga), GDR Guadiato (Córdoba), GDR Condado de Huelva, GDR Altiplano (Granada), GDR Campiña Sur (Córdoba), GDR Filabres Alhamilla (Almería) y GDR de Guadix (Granada).

### Los espacios fluviales de nuestra comarca y sus ecosistemas asociados objetivos del Proyecto de Cooperación Rural Aqua Hidro-Ambiente 21

Rural Aqua Hidro-Ambiente 21, un proyecto de cooperación transnacional, financiado por el Ministerio de Medio Ambiente y Medio Rural y Marino, en el marco de la Red Rural Nacional tiene como finalidad aumentar la sensibilización en los territorios rurales, sobre los problemas existentes actualmente en los espacios fluviales (desequilibrio de factores ecológicos, estéticos, sociales y económicos), con el fin de fomentar la participación activa de la población local y de las instituciones en la revalorización de los mismos, en ocasiones sometidos a factores locales como la baja densidad de población y/o el abandono de las actividades agrarias tradicionales.

El GDR de Guadix participa en este proyecto de cooperación

transnacional, coordinado por el Grupo de Cooperación POEDA, en León e integrado por quince GDRs de las provincias de León, Zamora, Granada, Teruel, Salamanca, Madrid, Cáceres, Zaragoza y Canarias, en España; y otros grupos pertenecientes a Portugal, Grecia e Italia.

En estos momentos el personal técnico de los grupos de desarrollo integrantes del proyecto, se encuentran trabajando en un inventario y un plan estratégico de recuperación y puesta en valor de espacios fluviales, así como en el diseño de ecorutas fluviales para su posterior implantación en los territorios cooperantes.

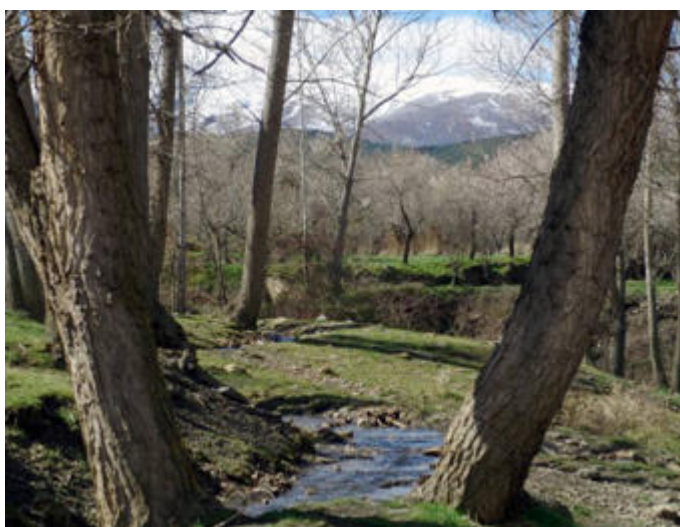



## El GDR de Guadix participará el próximo 8 de febrero en una reunión de coordinación del Proyecto de Cooperación Nacional Micodes (Micología, Conservación y Desarrollo)

El próximo día 8 de febrero, personal técnico del GDR de Guadix se desplazará hasta el Centro de Agroecología y Medio Ambiente (CEAMA), en Bullas (Murcia), para asistir a una reunión de coordinación de los distintos socios nacionales del Proyecto de Cooperación Micodes, financiado por el Ministerio de Medio Ambiente y del Medio Rural y Marino, en el marco de la Red Rural Nacional.

Durante esta jornada, personal técnico de los GDRs participantes en el proyecto harán un seguimiento de las actuaciones realizadas en la anualidad 2009, así como de la planificación del programa a desarrollar durante este año 2010.

Recordar que este proyecto pretende dar respuesta a la necesidad de conservar y ordenar el entorno rural a través de la puesta en valor de los recursos naturales, como los micológicos (setas y trufas) de los distintos territorios rurales que conforman el proyecto, a la vez que dar respuesta a la necesidad de gestión del recurso fúngico para su preservación, como una herramienta base para el desarrollo rural de estos territorios.

Nuestro Grupo participa en este Proyecto de Cooperación junto a otros seis Grupos de Desarrollo Rural nacionales, que son: Integral, Sociedad para el Desarrollo Rural, Coordinador (Murcia), GDR Sierra del Segura (Albacete), GDR Serranía de

Cuenca (Cuenca), GDR Sierra de Alcaraz y Campo de Montiel (Albacete), GDR Maxorata (Fuerteventura) y GDR Altiplano de Granada.



## La Red Andaluza de Centros Etnográficos (Red CIE), celebrará una jornada de intercambio de experiencias, que tendrá lugar el próximo 8 de Febrero y en la que colabora el GDR de Guadix

La Red CIE celebra su tercer encuentro de intercambio de experiencias, esta vez en nuestra comarca, concretamente en el Centro Almagruz de Purullena. En el mismo estará presente Doña Ana Barbeito, Directora General de Economía Social y Emprendedores de la Junta de Andalucía.

Este proyecto se enmarca en la línea de proyectos de emprendedores en el medio natural andaluz, impulsado a través de la Fundación Red Andalucía Emprende de la Consejería de Innovación, Ciencia y Empresa de la Junta de Andalucía y está coordinado por el GDR Los Alcornocales, de Cádiz. Comenzó el pasado mes de noviembre y ha propiciado la creación de una Red integrada por las distintas experiencias que se han sumado al proyecto, estableciendo centros dinamizadores e impulsores de creación de empresas en las zonas de actuación, activando los recursos etnográficos de dichos territorios, y promoviendo la creación de productos turísticos que pongan en valor tanto las producciones como las actividades tradicionales de dichas zonas.

En la Red CIE participan distintos emprendedores y entidades colaboradoras como los CADE (Centros de Apoyo al Desarrollo Empresarial) y los Grupos de Desarrollo Rural de Los Alcornocales (Cádiz), Guadix, Altiplano de Granada, Campiña de Jerez, Sierra de Cádiz, La loma y Las Villas (Jaén), Condado

de Huelva, Serranía de Ronda (Málaga) y Serranía Suroeste Sevillana. Entre los museos participantes en nuestra comarca se encuentran la Cueva Museo la Inmaculada, en Purullena y el Centro Almagruz, también en este municipio.

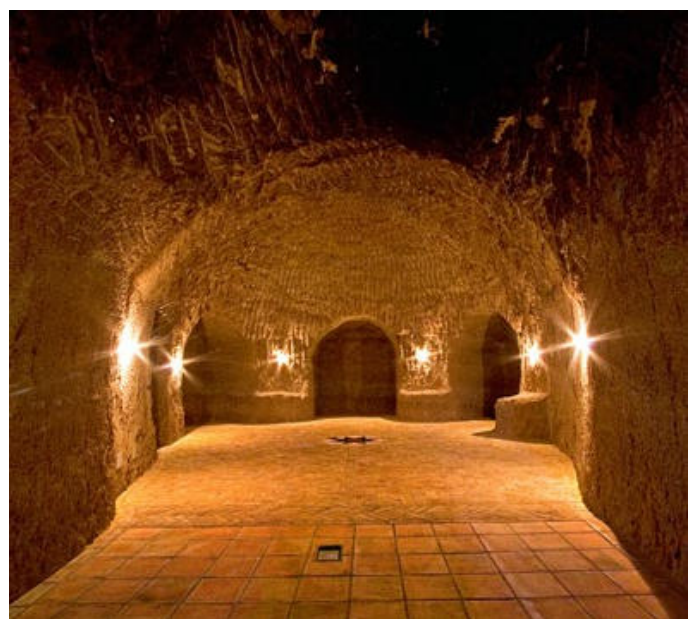



## TURISMO

## Nuevo impulso a los Planes de Desarrollo Sostenible de los Parques Naturales de la Sierra de Baza y de la Sierra de Huétor

Durante los días 11 y 15 de enero han tenido lugar dos jornadas de coordinación sobre los Planes de Desarrollo Sostenible de los Parques Naturales de la Sierra de Baza y de la Sierra de Huétor respectivamente. Dichas reuniones han tenido lugar en Baza y en el Centro de Visitantes de Puerto lobo, en Viznar.

La coordinación de estos Planes de Desarrollo Sostenible corre a cargo de varios agentes y entidades del ámbito de actuación de estos Planes, entre ellas el GDR de Guadix.

Los Planes de Desarrollo Sostenible del Parque Natural de la Sierra de Baza y del Parque Natural de la Sierra de Huétor, elaborados por la Consejería de Medio Ambiente de la Junta de Andalucía, fueron aprobados por los Decretos 199/2006 y 196/2006 de 7 de noviembre, y consisten ambos en estrategias acordes con la Red Natura 2000.

En ambas reuniones, los responsables técnicos de estos Parques Naturales presentaron varias propuestas enmarcadas en las líneas de actuación de los respectivos PDS, referidas a la valorización del medio natural, valorización y conservación del patrimonio cultural, fomento del sistema productivo local, cualificación de recursos humanos y fomento de la I+D+I, mejora de las infraestructuras y equipamientos, mejora de la gestión institucional y fomento de la dinamización y participación social, para los futuros proyectos a desarrollar en estos territorios.

El objetivo principal de estas reuniones ha sido aunar esfuerzos y conseguir concretar actuaciones que respondan a las necesidades del territorio, y que requieran la colaboración de varias Delegaciones con competencias en relación a las acciones y medidas contenidas en dicho Planes.



## La Comarca de Guadix nuevamente presente en FITUR, la Feria Internacional de Turismo de Madrid a través del Centro de Iniciativas Turísticas de la Comarca de Guadix, el GDR de Guadix y la Asociación de Hostelería y Turismo de la Comarca de Guadix

La Comarca de Guadix ha estado presente nuevamente en la Feria Internacional de Turismo (Fitur), a través del Centro de Iniciativas Turísticas de la Comarca de Guadix, el Grupo de Desarrollo Rural de Guadix y la Asociación de Hostelería y Turismo de nuestra comarca, entre los días 20 y 24 de este mes de enero.

En esta ocasión, el espacio destinado a nuestra comarca ha estado integrado dentro del stand del Patronato de Turismo de Granada, donde tanto profesionales como público en general han podido conocer los principales atractivos y productos turísticos de nuestro territorio.

Como todos los años, el material promocional presente en Fitur, ha estado dedicado a todos y cada uno de los municipios que componen la Comarca de Guadix, a través del DVD *Magía*, de reciente creación y cuyo objetivo es la promoción de nuestra comarca como destino turístico, planos bloc con la situación geográfica de nuestro territorio, desplegados en distintos idiomas sobre los distintos establecimientos turísticos nuestra zona, libros de imagen y distintas guías y publicaciones sobre el territorio, entre otros.

La Feria ha contado con un total de 75.000 metros cuadrados donde han estado representadas 12.000 empresas del sector y,

aunque este año se ha notado una baja en la afluencia de profesionales, se trata de un espacio muy favorable para la promoción de nuestra comarca como destino turístico.





## La Comarca de Guadix presente en la primera televisión online dedicada al Patrimonio gracias al Grupo de Desarrollo Rural de Guadix

El patrimonio natural y cultural de nuestra comarca podrá visualizarse en todo el mundo gracias a la web: [www.canalpatrimonio.com](http://www.canalpatrimonio.com), una televisión online dedicada a la difusión y promoción de audiovisuales y documentales sobre Patrimonio.

Como no podía ser de otro modo, en este Canal sobre Patrimonio, los internautas podrán visualizar audiovisuales como *Magia*, *El Megalitismo en Andalucía*, *El trogloditismo en el mundo*, los episodios de la serie *La Pandilla* y un largo etcétera, todos ellos productos generados en el marco de proyectos coordinados y en los que ha colaborado nuestro GDR.

La Fundación Santa María la Real es la impulsora de este proyecto interactivo, didáctico y audiovisual, cuyo objetivo es promover el conocimiento, valoración, protección y disfrute del patrimonio cultural y natural por parte de personas de todo el mundo.



### OTRAS NOTICIAS

## Las nuevas secciones del portal comarcadeguadix.com, sobre Audiovisuales y Vuelo Virtual por la Comarca, estarán disponibles en breve

El Grupo de Desarrollo Rural de la comarca de Guadix continúa trabajando en la renovación y actualización del portal [www.comarcadeguadix.com](http://www.comarcadeguadix.com), haciendo más activa y útil su presencia en la red, esta vez con dos nuevas secciones que estarán disponibles en breve.

La primera de ellas trata sobre audiovisuales, donde el usuario podrá visualizar los distintos contenidos elaborados en el marco de los distintos proyectos que ha coordinado nuestro GDR o en los que ha colaborado, tales como el DVD sobre Patrimonio Troglodítico, el Audiovisual *Magia*, etc. La segunda sección en la que se está trabajando trata sobre un vuelo virtual por la Comarca de Guadix, un software de animación gráfica interactiva, donde el usuario puede controlar la altura,

dirección, realizar giros, y donde además aparecen una serie de ítems señalando rutas, puntos de interés, establecimientos turísticos, etc. Un vuelo virtual con contenido dinámico en tres dimensiones donde el usuario puede interactuar y con el que sin duda disfrutará, volando sobre nuestra comarca.

Además, [www.comarcadeguadix.com](http://www.comarcadeguadix.com) está organizado en una serie de cómodas pestañas que ofrecen al visitante la opción de obtener información detallada sobre distintos apartados, información institucional, noticias, boletines informativos, publicaciones, agenda de actividades, información detallada de cada uno de los programas en los que participa y colabora nuestro GDR, etc.

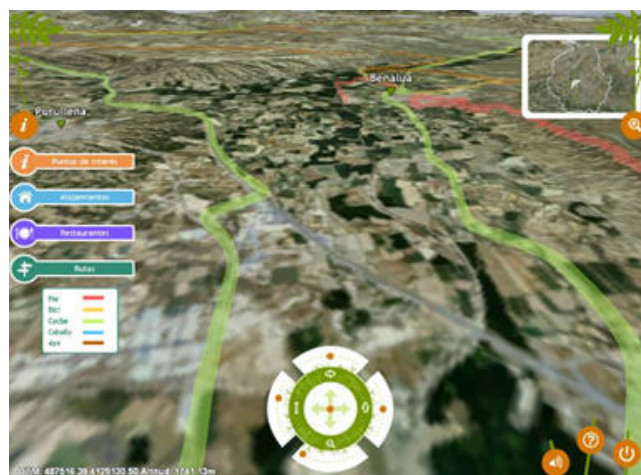

## Se presenta en Guadix una edición especial del libro *El Sombrero de Tres Picos de Alarcón*, ilustrado por Dalí y Picasso, con inauguración de una Exposición alusiva en la que colabora el Grupo de Desarrollo Rural de Guadix

El próximo viernes 5 de febrero a las 20:30 horas, en la Sala de Exposiciones de Santiago en Guadix, tendrá lugar la presentación del libro *El Sombrero de Tres Picos* de Pedro Antonio de Alarcón, ilustrado por Dalí y Picasso y editado por Comarketing Wadi S.L.

Durante el acto tendrá lugar además, la inauguración de una exposición que acogerá las 20 láminas que Dalí creó para ilustrar la edición francesa del libro en 1959, así como algunas de las más importantes ilustraciones, figurines y decorados principalmente, que Picasso diseñó para la primera representación del ballet (Londres, 1919) que compusiera Manuel de Falla sobre la historia alarconiana.

Esta exposición, organizada por la Concejalía de Cultura del Ayuntamiento de Guadix, ha contado con la colaboración de la Consejería de Cultura de la Junta de Andalucía, el Grupo de Desarrollo Rural de Guadix, Celsur COTTON SOUTH, S.L. y el fotógrafo Torcuato Fandila, y podrá visitarse desde el próximo día 5 de febrero, en horario de 19:00 a 21:00 horas en la Sala de Exposiciones de Santiago, en Guadix.

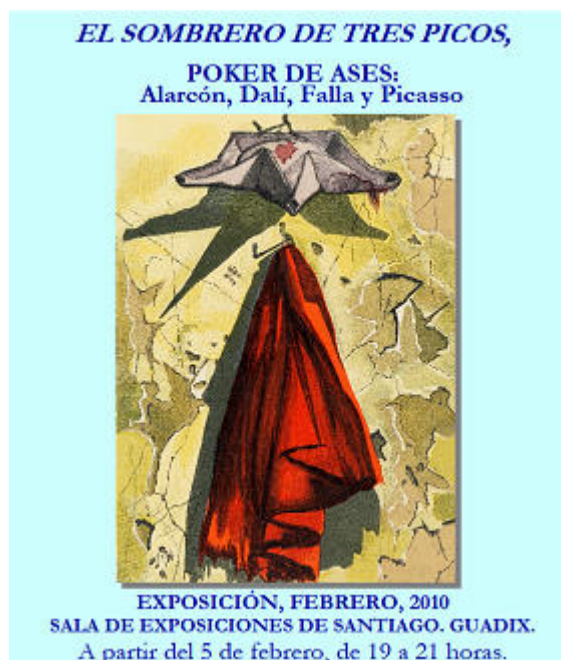

## Se presenta en Maracena la Exposición “dirección NORTE COMARCA DE GUADIX”, en la que colabora el GDR de Guadix

Las fotografías de Miguel A. Poyatos Jiménez sobre nuestra comarca se reúnen en una exposición que será inaugurada el próximo lunes día 8 de febrero a las 20:00 horas en la Sala de Exposiciones de la Casa de la Cultura de Maracena. Esta expo-

sición, que ha contado con la colaboración de la Concejalía de Cultura del Ayuntamiento de Maracena y del GDR de Guadix, podrá visitarse desde el 8 al 25 de febrero, de lunes a viernes, en horario de 18:00 a 21:00 horas.



## Tu foto puede ser portada del boletín informativo del GDR de Guadix

Si deseas colaborar con el boletín electrónico del GDR de Guadix, envíanos una foto de la comarca, junto con una breve descripción de la misma y tus datos personales a la siguiente dirección: [boletin@comarcadeguadix.com](mailto:boletin@comarcadeguadix.com). Las fotos recibidas

podrán ser publicadas en la portada de este boletín, junto con tu nombre, apellidos y municipio.





## Este año 2010, celebramos el Año Internacional de la Biodiversidad

---

Naciones Unidas ha declarado el 2010 como Año Internacional de la Diversidad Biológica en una campaña mundial lanzada en Montreal para la sensibilización de la protección de la biodiversidad.

La campaña pretende “*celebrar la diversidad de la vida en la Tierra y combatir la pérdida de biodiversidad en el mundo*”. El ritmo de extinciones es “*alarmante*”, según la ONU, mil veces el ritmo que sería normal. “*Esta pérdida es causada por la actividad humana y se estima que pueda ser agravada por las alteraciones climáticas*”, afirma la Organización.

El Año Internacional de la Diversidad Biológica será inaugurado con eventos en Brasil y Alemania. En enero, la Unesco ha lanzado una exposición internacional en París. El año terminará en Kanazawa (Japón), en diciembre, con una ceremonia que marcará el inicio del Año Internacional de los Bosques, en 2011.



Más información en [www.comarcadeguadix.com](http://www.comarcadeguadix.com)